

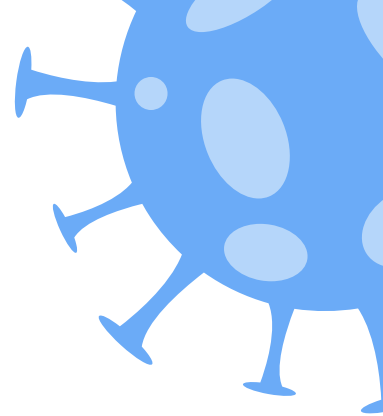

ASOCIACION DE CAMPOS DE GOLF
COSTA BLANCA
COMUNIDAD VALENCIANA



PROTOCOLO DE ACTUACIÓN PARA CAMPOS DE GOLF COVID- 19

EL GOLF ES UNA ACTIVIDAD ESPECIALMENTE SEGURA Y BENEFICIOSA PARA LA SALUD:



- Se practica en amplios espacios naturales al aire libre.
- Un campo de golf tiene una media de 60 hectáreas de superficie.
- Solo un máximo de 4 jugadores puede compartir una misma partida.
- Estas partidas van saliendo al campo separadas en intervalos medios de unos 10 minutos.
- El golf ha sido declarado un deporte cardiosaludable y su práctica muy beneficiosa tanto física como psíquicamente.

Por todo ello, la práctica del golf supone un escaso riesgo de contagio, en comparación con otras actividades deportivas masificadas, que implican contacto físico, que se disputan en recintos cerrados e incluso con afición y público.

Para contribuir a evitar la propagación del COVID-19, se proponen las siguientes medidas a adoptar en los campos de golf de la Comunidad Valenciana, muchas de las cuales ya han sido adoptadas en otros países de la UE cuyos campos están abiertos.





1

INSTRUCCIONES Y PAUTAS GENERALES PARA EL PERSONAL



- Se reducirá al máximo posible el tránsito de los clientes desde que aparquen su coche hasta que salgan a jugar y viceversa, procurando que ese tránsito mínimo esté debidamente delimitado y sea lo más seguro posible.

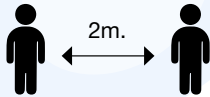

- Mantener en todo momento la distancia de seguridad de 2 metros entre personas, evitando el contacto físico, tanto con clientes como con compañeros de trabajo.



- Ajustar descansos para comidas y turnos del personal para limitar el contacto.



- Las reuniones del personal se harán en espacios abiertos, y si es posible al aire libre guardando en todo momento la distancia de seguridad.



- Se facilitará EPIS a todo el personal del club, siguiendo las pautas marcadas por las autoridades sanitarias.



- El personal debe estar informado sobre el COVID-19; saber reconocer los síntomas haciendo hincapié en las vías de transmisión y las medidas de prevención individuales a tomar, así como saber cómo proceder ante la sospecha de algún caso.



- Se Aumentará la frecuencia en la limpieza y desinfección diaria, poniendo especial énfasis en las zonas con más tráfico de personas y las superficies más susceptibles de ser tocadas.



- Se colocarán dispensadores con productos desinfectantes de manos en varios puntos, especialmente en las zonas de entrada a las instalaciones, de tráfico y atención a clientes.

- Se Incrementará el servicio de mantenimiento y limpieza de los sistemas de refrigeración.

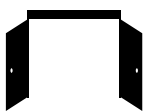

- Se eliminarán los dispensadores de agua con vasitos o mecanismos que se accionen con las manos. Se recomienda usar agua embotellada.



- Todas las puertas de la Casa Club que haya en el circuito natural de tráfico de los clientes deben estar siempre abiertas para evitar tocar pomos, manivelas, etc.

- Los vestuarios se mantendrán cerrados.





2

CAMBIOS Y ADAPTACIÓN EN LA OPERATIVA DIARIA DEL PERSONAL

CADDY MASTER / RECEPCIÓN:

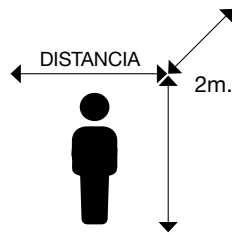
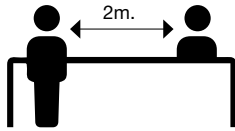

- Se reducirá el aforo permitido al número de clientes que permitan en todo momento una distancia de seguridad mínima de 2 metros.
- Se marcará una distancia mínima entre clientes. Se colocará una marca en el suelo, frente al mostrador, que indique dónde deben situarse mientras esperan y mientras son atendidos.
- Los espacios de trabajo de los empleados estarán aislados unos de otros. Se establecerá una línea de separación entre dichos puestos de trabajo que evite en todo momento el contacto personal.
- En el mostrador habrá gel desinfectante a disposición de clientes y empleados.

TRABAJADORES DE CAMPO:



- Se comunicarán por dispositivos móviles (teléfono, walki, etc.), evitando agruparse y entrar en la recepción/tienda.
- Usar el mismo buggy siempre, desinfectándolo al finalizar el uso por si lo usa otro compañero. Lo mismo con las herramientas, el buggy recogebolos y cualquier otro material que se use.

SIEMPRE

USO → DESINFECCIÓN



USAR EL MISMO SIEMPRE



DESINFECCIÓN
AL TERMINAR EL USO

SIEMPRE

USO → DESINFECCIÓN

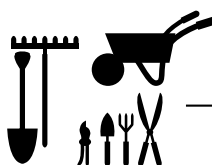

USAR LAS MISMAS SIEMPRE



DESINFECCIÓN
AL TERMINAR EL USO



3 MEDIDAS GENERALES PREVIAS AL JUEGO



- Se Promoverá que los clientes reserven su tee-time siempre por anticipado (antes de llegar a la instalación) y se fomentará igualmente el pago por adelantado (tarjeta de crédito, transferencia, etc.).



- Hay que limitar en lo posible el tránsito de los clientes por las zonas interiores de las instalaciones.



- Se deben colocar carteles con las recomendaciones y medidas de seguridad más importantes de acuerdo con la normativa vigente en lugares visibles de los accesos a la instalación.



- Se retirará cualquier material a granel que el cliente pudiera coger por sí mismo; tarjetas de resultados, lápices, tees, etc. Este material se entregará individualmente solo bajo petición.



- Se fomentará que los palos de golf se reserven y pre-paguen por anticipado, debiendo ser desinfectados después de cada uso.



- Se actualizará la web del club para informar sobre todas estas medidas.



4

MEDIDAS EN EL CAMPO DE GOLF



- Informar a los jugadores de que no deben tocar en ningún momento el material de otro jugador (bola, tarjeta de resultados, toalla, marcador, lápiz, etc.).



- Se permitirá un máximo de 4 personas por tee time. Queda prohibido que cualquier otra persona acompañe a los jugadores.



- En los greens, queda prohibido tocar el mástil de la bandera. Existen varias alternativas para evitar que la bola llegue a entrar totalmente en el hoyo.

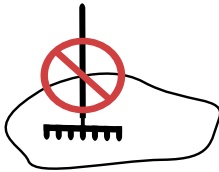

- Retirar del campo los limpiadores de bolas, recomendar a los jugadores llevar una toalla mojada para limpiar su bola.



- Retirar del campo los bidones con agua y vasitos, que se pueden sustituir por botellines de agua individuales o bien avisar a los clientes para que se provean de agua antes de salir a jugar.



- En los baños que haya durante el recorrido deberá haber dispensadores desinfectantes para las manos, así como jabón de manos. Estos aseos serán limpiados y desinfectados frecuentemente.



- En el caso de que se usen buggies, no se dejará en ellos ningún objeto personal (móviles, llaves, etc.) y habrá un único conductor. El buggy deberá ser totalmente desinfectado antes de que lo pueda usar otro cliente.



4 MEDIDAS EN EL CAMPO DE GOLF



- Si se usan carritos manuales o eléctricos del club, igualmente deberán ser limpiados y desinfectarlos completamente después de su uso antes de ofrecerlos a otros clientes.



- Al terminar la partida, los jugadores no se darán la mano y deberán abandonar inmediatamente el hoyo, evitando en todo momento agruparse.



- Los palos y zapatos no se limpiarán en las instalaciones del campo de golf, que se abandonarán a la mayor brevedad posible.

5 MEDIDAS EN EL CAMPO DE PRÁCTICAS

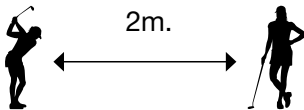

- En el driving range se deben separar al máximo las posiciones para que haya el mayor espacio posible entre los usuarios, como mínimo 2 metros.



- Retirar del driving range los elementos no esenciales.



- En las zonas de juego corto y putting eliminar mástiles y banderas, y usar algún mecanismo para que las bolas no lleguen a entrar totalmente en el agujero.

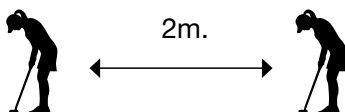

- En las zonas de juego corto y putting limitar el número de jugadores en función de la superficie, debiéndose cumplir en todo momento la distancia mínima de los 2 metros entre jugadores.